Missen voor Vierstemmig Koor

"Orders": www.julienkeymolen.be/nl/links
Dit document bevat 21 pagina's, waarvan 19 pagina's voorbeeldbladen.
This document contains 21 pages of which 19 example sheets.

106.147 Requiem – 5 delen.

Een volledige uitvaartmis in een vierstemmige zetting met orgelbegeleiding bestaande uit:

Requiem (2 voorbeelden)
Voorbeeld: zie muziekvoorbeelden Missen voor vierstemmig koor – voorbeeldblad 1

Kyrie (2voorbeelden)
Voorbeeld: zie muziekvoorbeelden Missen voor vierstemmig koor – voorbeeldblad 1

Sanctus (2 voorbeelden)
Voorbeeld: zie muziekvoorbeelden Missen voor vierstemmig koor – voorbeeldblad 2

Agnus Dei (2voorbeelden)
Voorbeeld: zie muziekvoorbeelden Missen voor vierstemmig koor – voorbeeldblad 2

In Paradisum(2voorbeelden)
Voorbeeld: zie muziekvoorbeelden Missen voor vierstemmig koor – voorbeeldblad 3

10.331 Nederlandse mis in F (4 voorbeelden) – Vierstemmige zetting met orgelbegeleiding.
Voorbeeld: zie muziekvoorbeelden Missen voor vierstemmig koor – voorbeeldblad 4

10.632 Missa Brevis in D – Vierstemmige zetting met orgelbegeleiding.

Kyrie (1 voorbeelden)
Voorbeeld: zie muziekvoorbeelden Missen voor vierstemmig koor – voorbeeldblad 5

Gloria (2 voorbeelden)
Voorbeeld: zie muziekvoorbeelden Missen voor vierstemmig koor – voorbeeldblad 5

Sanctus (2voorbeelden)
Voorbeeld: zie muziekvoorbeelden Missen voor vierstemmig koor – voorbeeldblad 6

Agnus Dei (2voorbeelden)
Voorbeeld: zie muziekvoorbeelden Missen voor vierstemmig koor – voorbeeldblad 6

108.006 Nederlandse mis in Es – Vierstemmige zetting met orgelbegeleiding.

Schuldbelijdenis
Voorbeeld: zie muziekvoorbeelden Missen voor vierstemmig koor – voorbeeldblad 7

Eer aan God
Voorbeeld: zie muziekvoorbeelden Missen voor vierstemmig koor – voorbeeldblad 7

Heilig, heilig
Voorbeeld: zie muziekvoorbeelden Missen voor vierstemmig koor – voorbeeldblad 7

Vredewens
Voorbeeld: zie muziekvoorbeelden Missen voor vierstemmig koor – voorbeeldblad 7

110.093 Missa Brevis in honour of "All Saints Day" (4 voorbeelden)
Vierstemmige zetting – a capella.
Voorbeeld: zie muziekvoorbeelden Missen voor vierstemmig koor – voorbeeldblad 8

118069 Missa Regina Pacis

Deze mis gecomponeerd door (†) Eerw. Pater R. Fr. Keymolen, heb ik bewerkt voor vierstemmig gemengd koor, orgel en instrumentaal ensemble dat als volgt werd samengesteld:

Houtblazers: Fluit – Hobo – Klarinet Si b en Basklarinet;
Strijkers: 1ste Viool – 2de Viool – Altviool – Cello

Deze compositie is geschikt voor de Kerstvieringen en ook voor elke feestelijke viering doorheen het Kerkelijk jaar.

Het arrangement voor "mixed ensemble" heb ik vrij eenvoudig gehouden zodat de muzikanten de compositie zo goed als "op zicht" kunnen spelen.

Dat houdt in dat je de muzikanten die deel uitmaken van het gezin van vrienden en/of familie kan vragen om mee met het koor uit te voeren. Ze zullen daar zeker met fierheid op ingaan.

Maar je kan ook de directeur en de leerkrachten van de plaatselijke muziekschool om toelating vragen om studenten te laten mee uitvoeren met het koor en orgel. Het is een mooie vorm van samenspel wat zeker aan de muziekopleiding ten goede komt.

Voor elk instrument kan er meer dan 1 uitvoerder ingezet worden, als je maar een goed klankevenwicht nastreeft.

Studenten vanaf "lagere 4" en "middelbare 1" komen daarvoor zeker in aanmerking.

Twee repetities samen met het orgel en het koor volstaan om een goede uitvoering te realiseren.

Je moet wel tijdig de partituren aan de mede uitvoerders bezorgen zodat ze reeds geruime tijd op voorhand de parturen kunnen inkijken en inoefenen.

Deze Mis werd uitgegeven bij DMP Antwerpen. De titel, het uitgiftenummer van de compositie "118069" evenals mijn naam (Julien Keymolen)vermelden volstaat om te bestellen.

Ik wens u mooie feestelijke eucharistievieringen toe.

De mis bestaat uit de volgende delen:

1. Kyrie voorbeeldblad 9 – 10 – 11
2. Gloria voorbeeldblad 12 – 13
3. Sanctus – Benedictus voorbeeldblad 14 – 15 - 16
4. Agnus Dei voorbeeldblad 17 – 18 – 19

Voorbeelden Missen voor Vierstemmig Koor

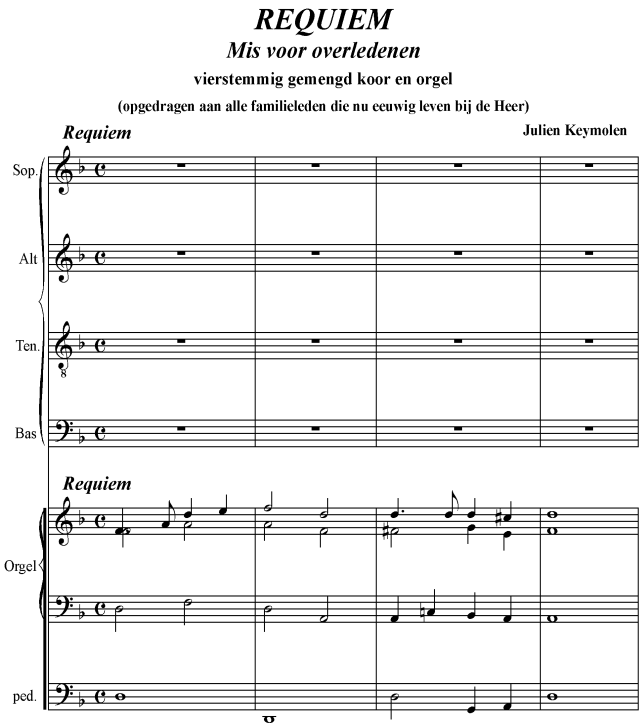

nr. uitgifte 106.147 – 1

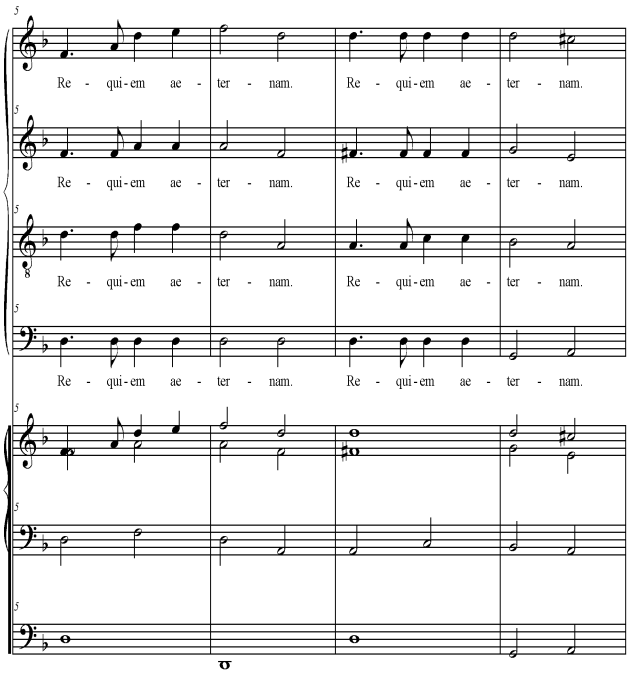

nr. uitgifte 106.147 – 2

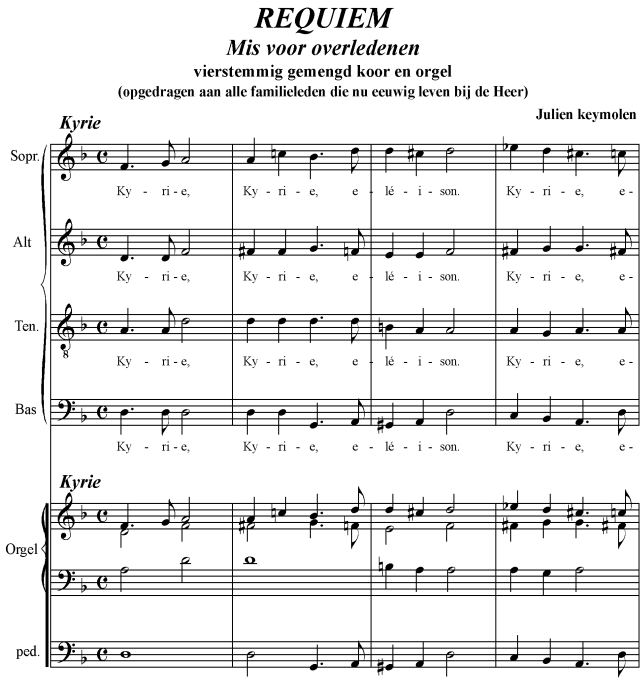

nr. uitgifte 106.147 – 3

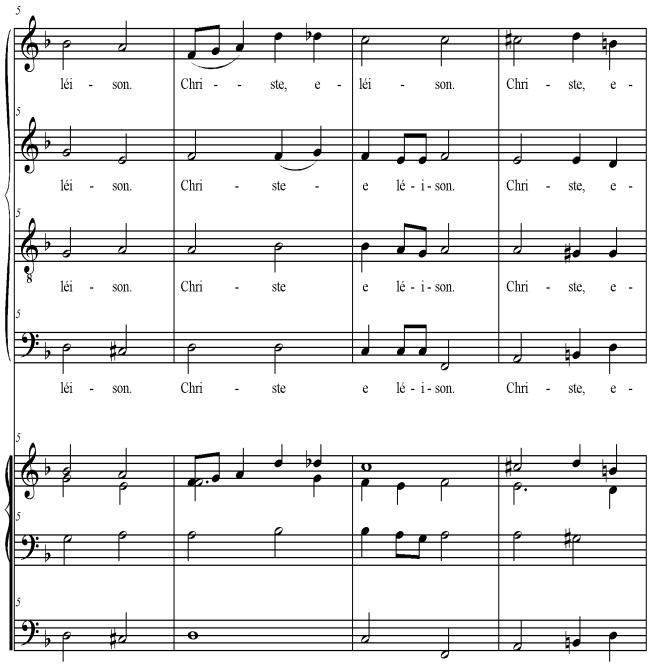

nr. uitgifte 106.147 – 4

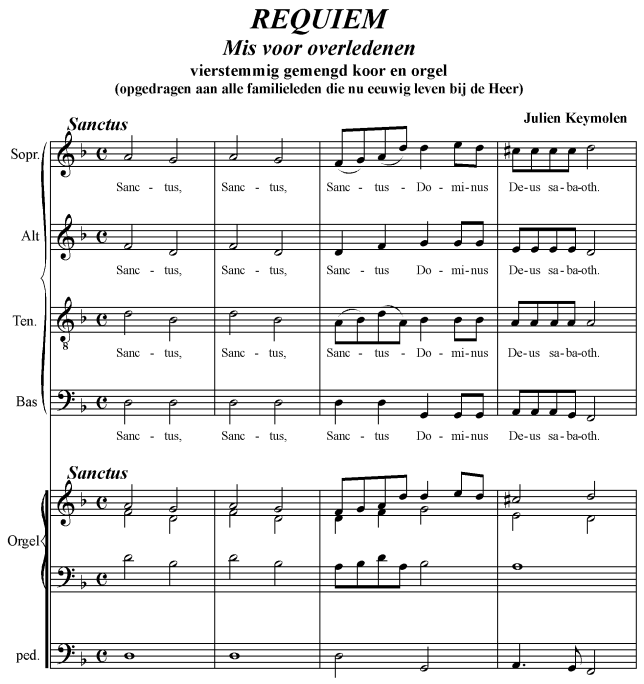

nr. uitgifte 106.147 – 5

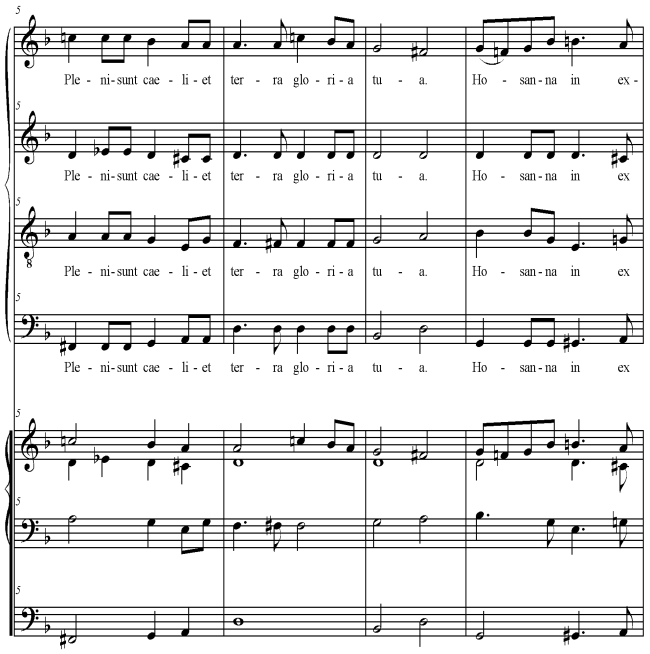

nr. uitgifte 106.147 – 6

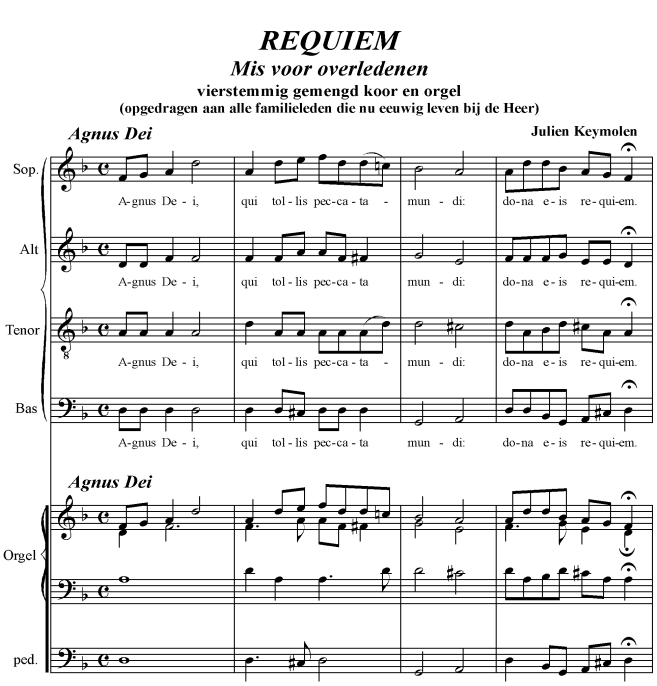

nr. uitgifte 106.147 – 7

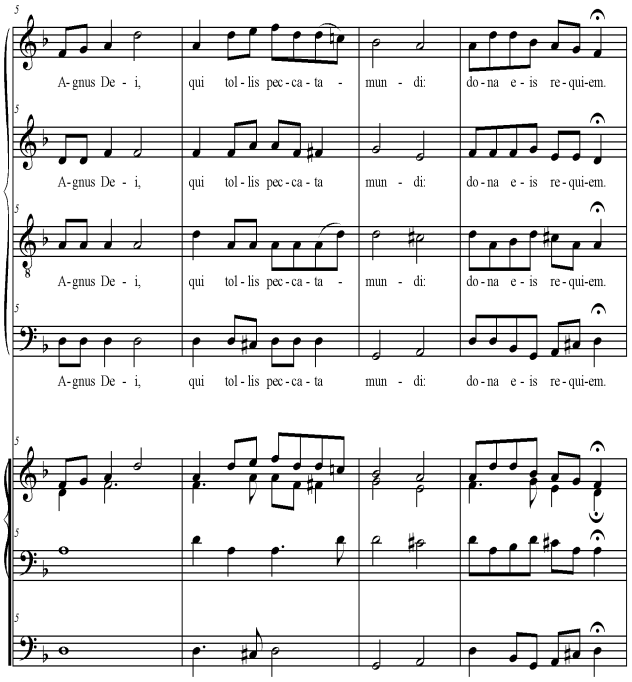

nr. uitgifte 106.147 – 8

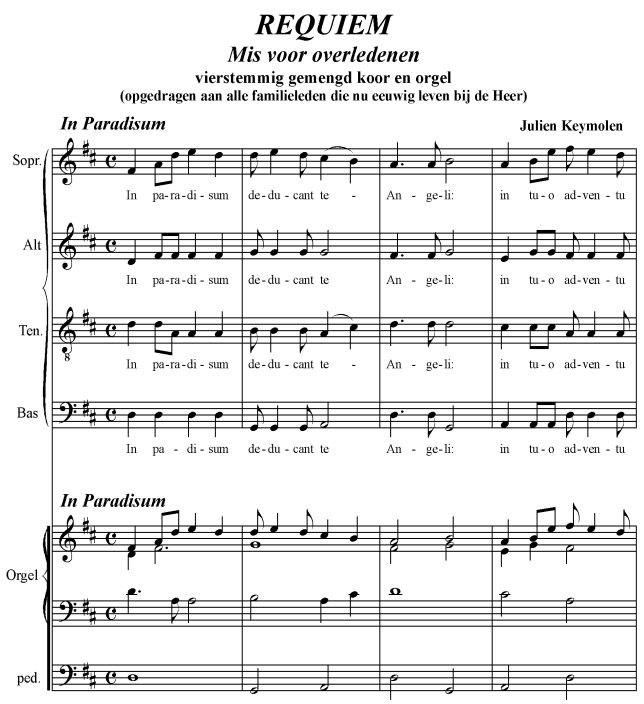

nr. uitgifte 106.147 – 9

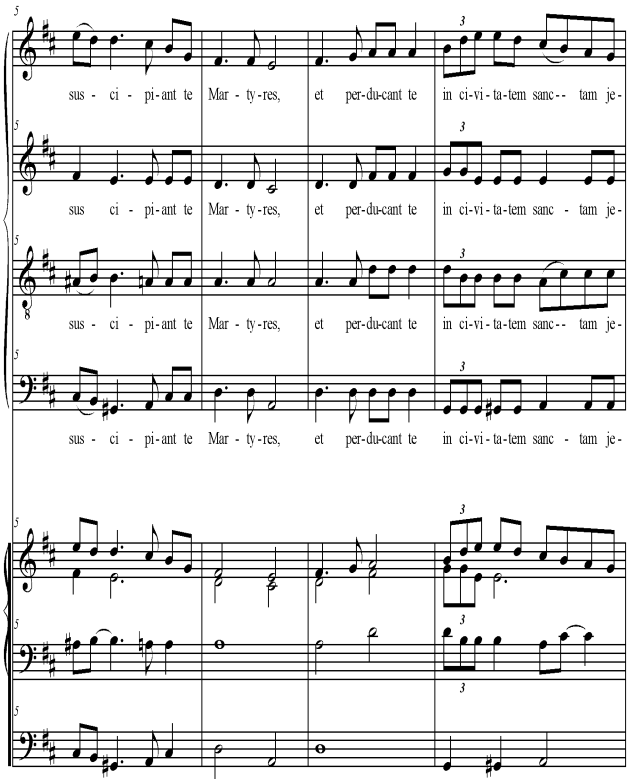

nr. uitgifte 106.147 – 10

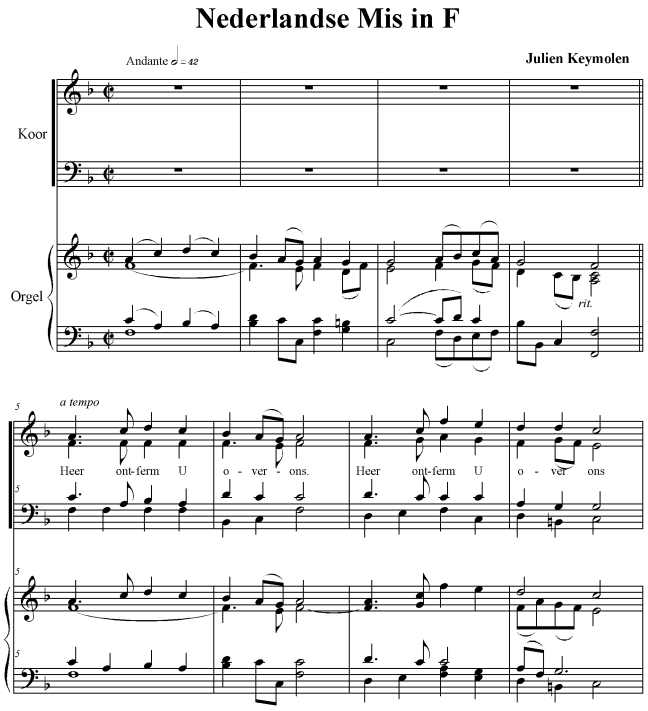

nr. uitgifte 10.331 – 1

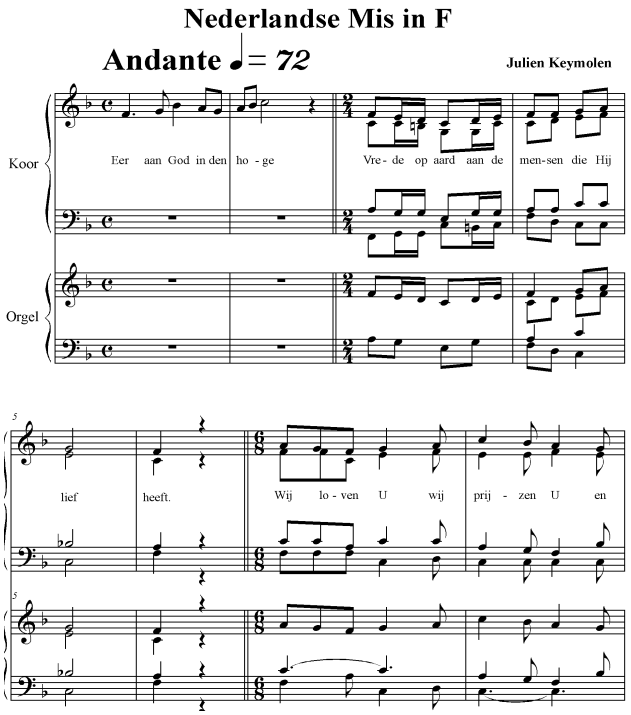

nr. uitgifte 10.331 – 2

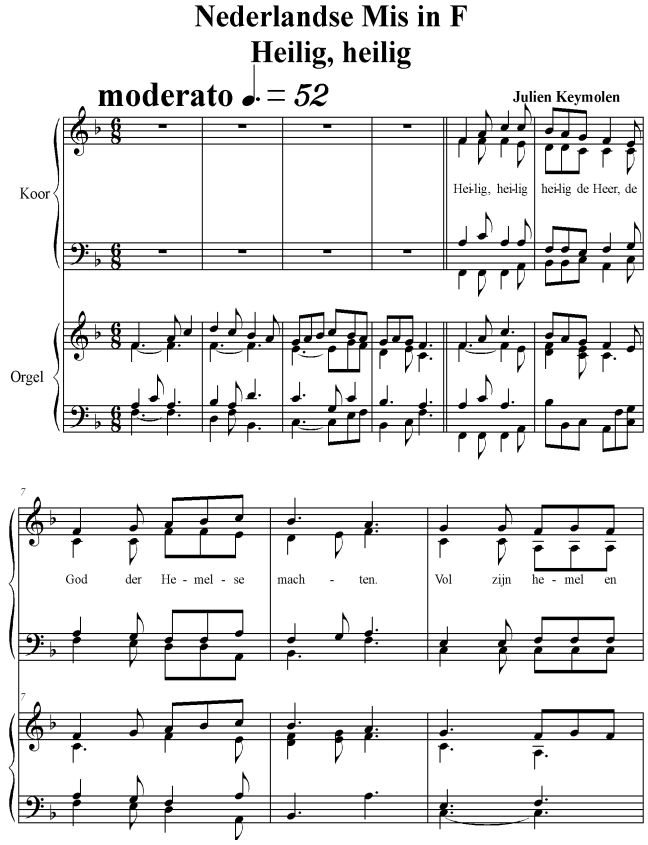

nr. uitgifte 10.331 – 3

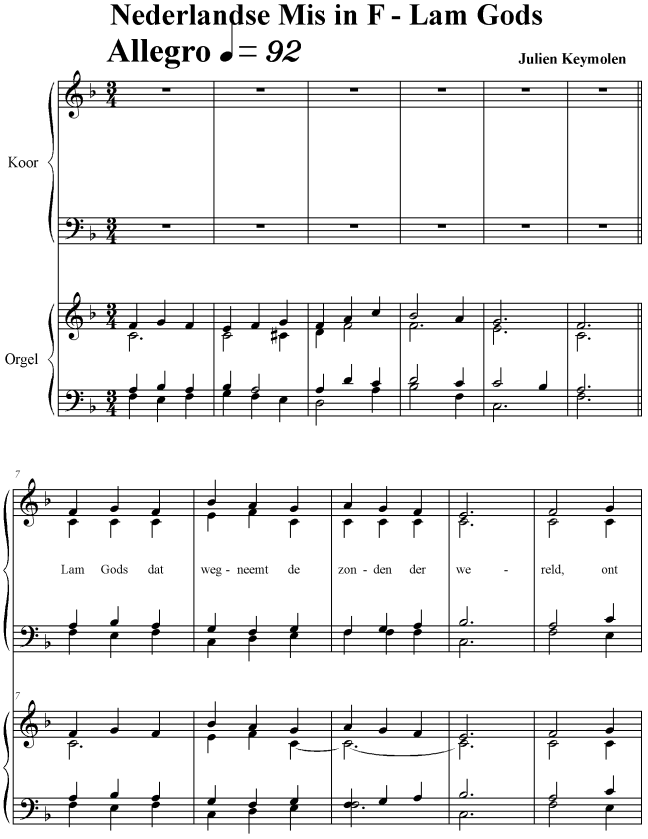

nr. uitgifte 10.331 – 4

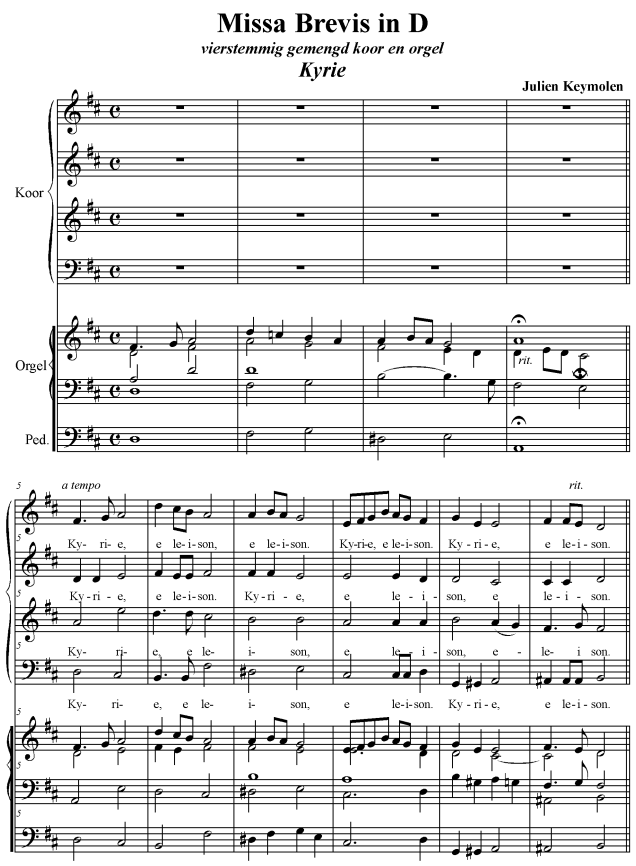

nr. uitgifte 10.632 – 1

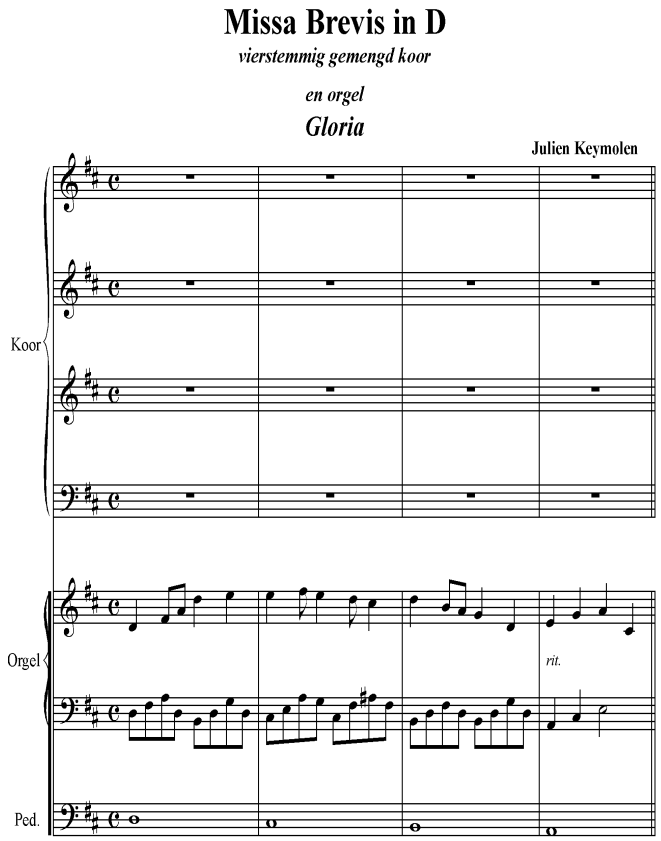

nr. uitgifte 10.632 – 2

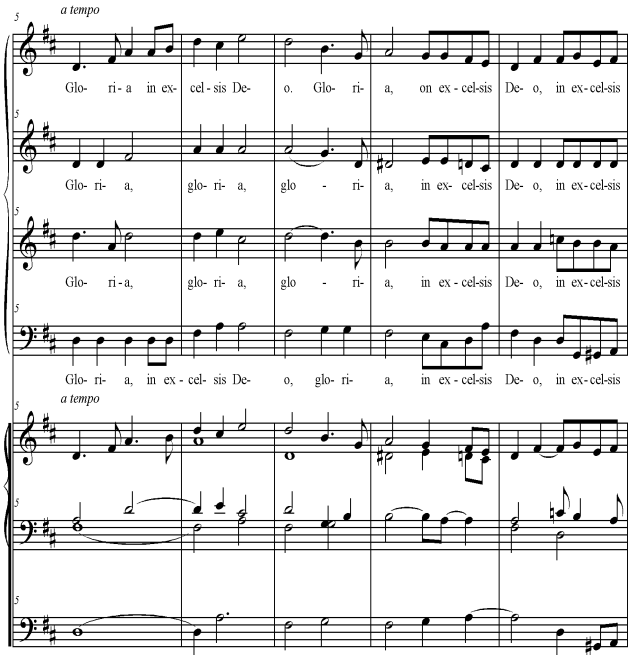

nr. uitgifte 10.632 – 3

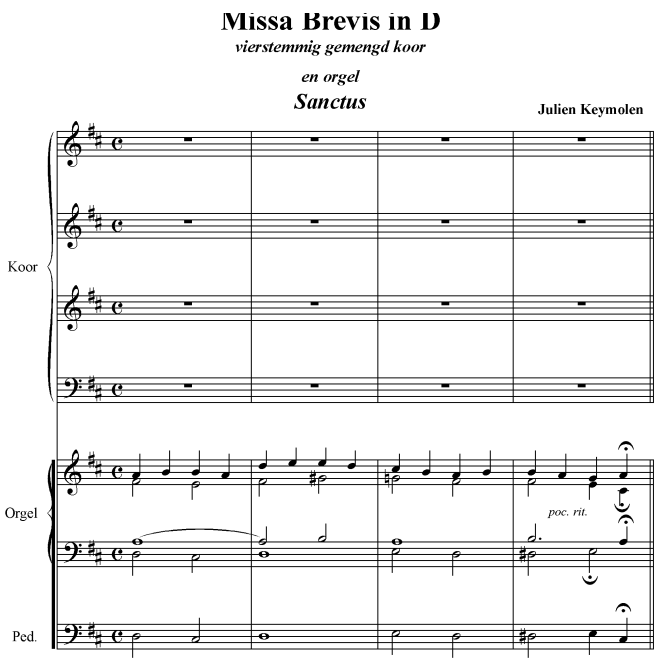

nr. uitgifte 10.632 – 4

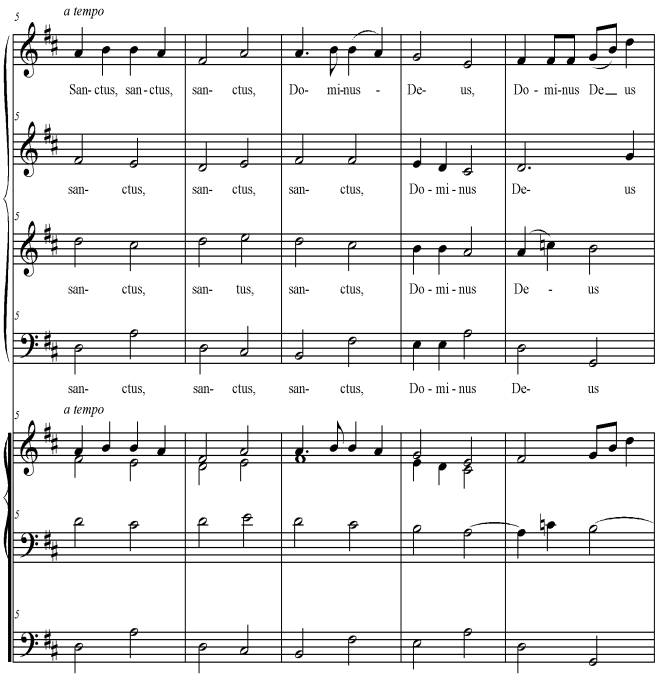

nr. uitgifte 10.632 – 5

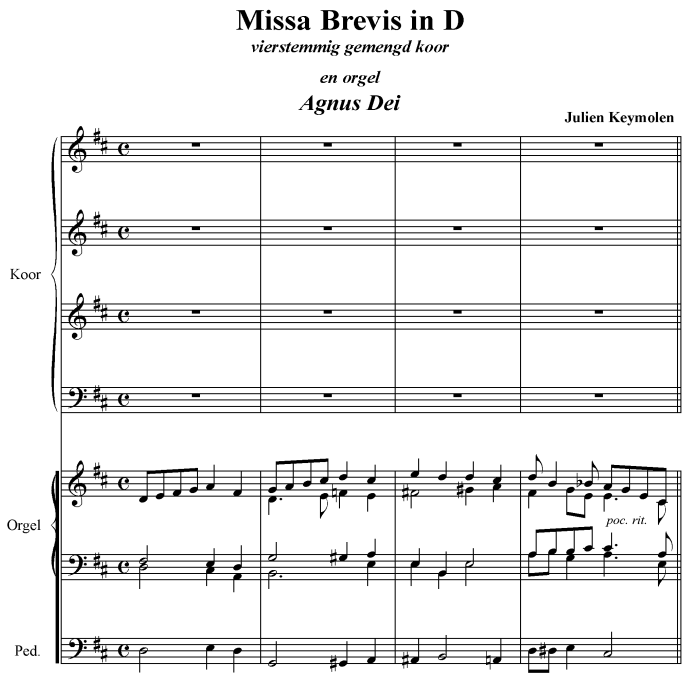

nr. uitgifte 10.632 – 6

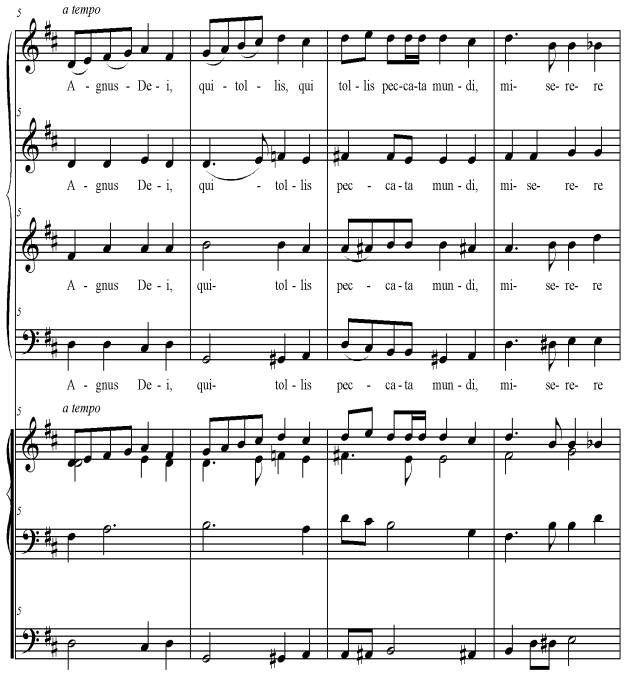

nr. uitgifte 10.632 – 7

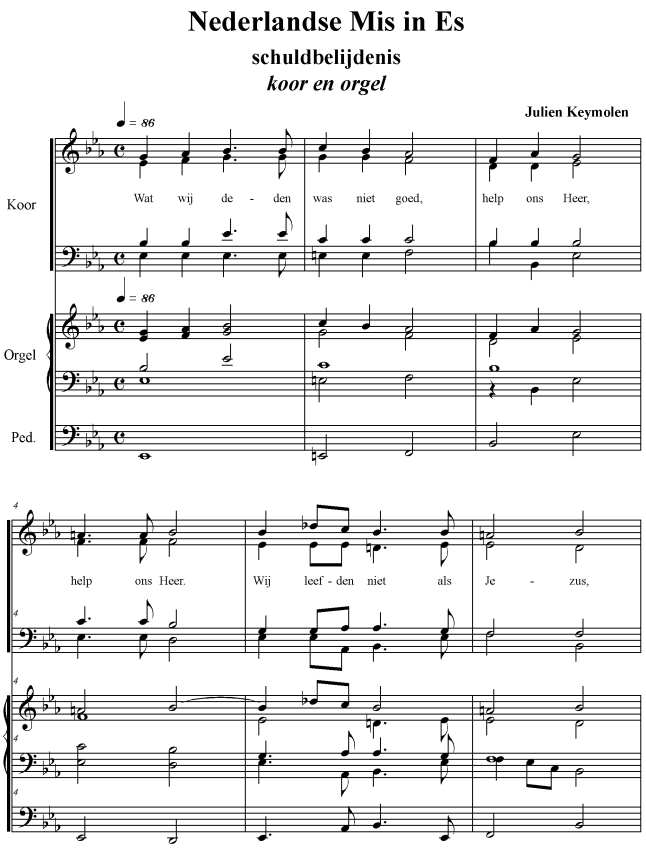

nr. uitgifte 108.006 – 1

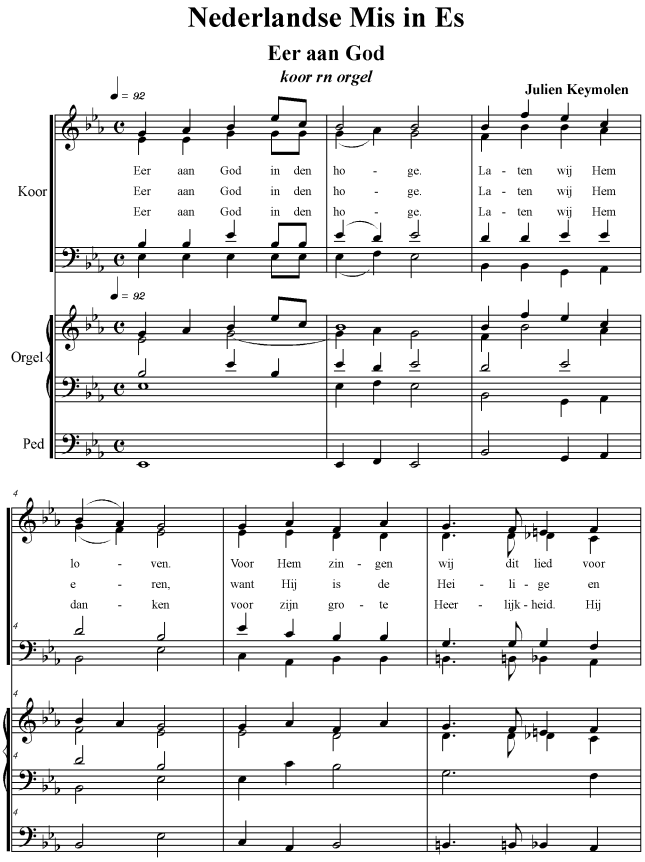

nr. uitgifte 108.006 – 2

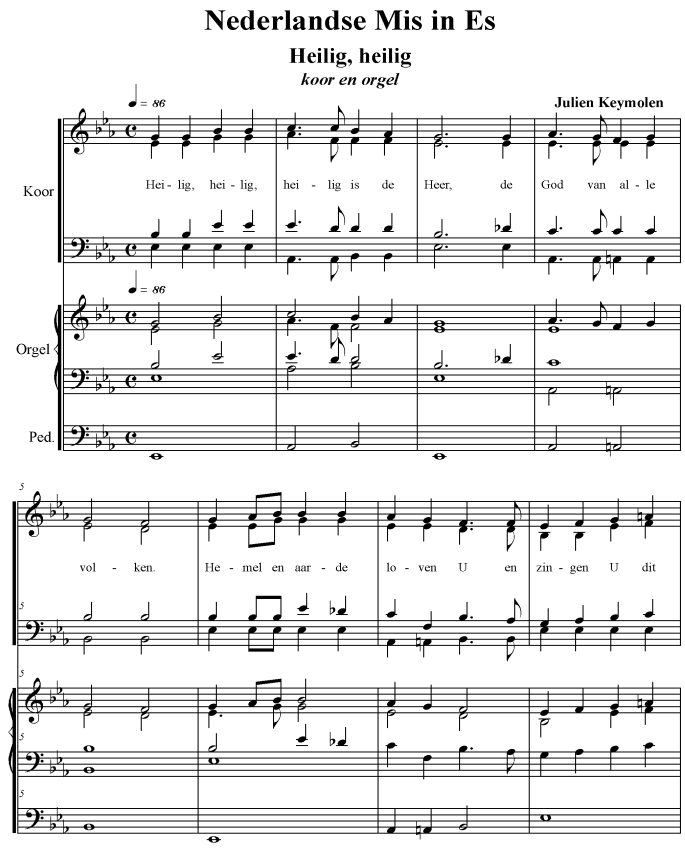

nr. uitgifte 108.006 – 3

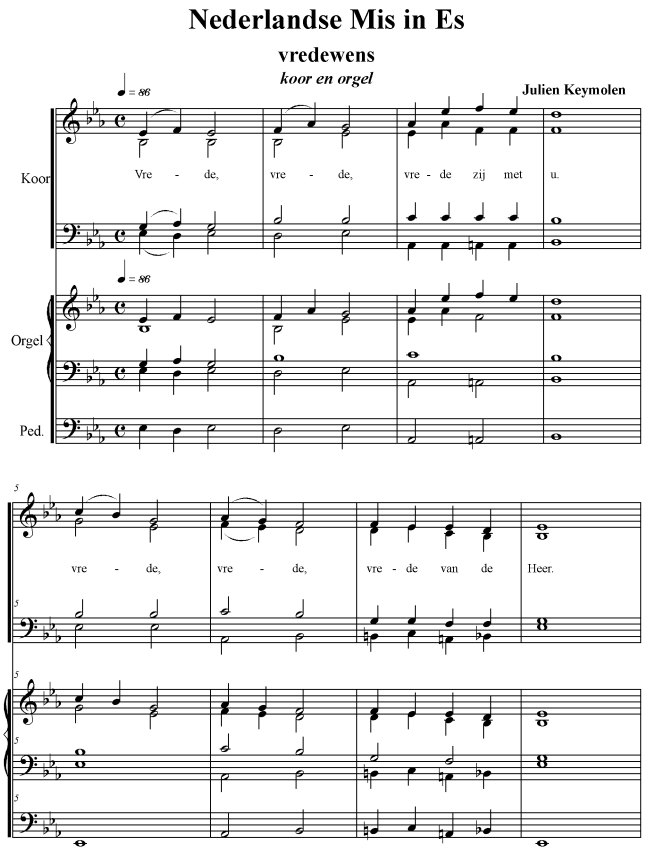

nr. uitgifte 108.006 – 4

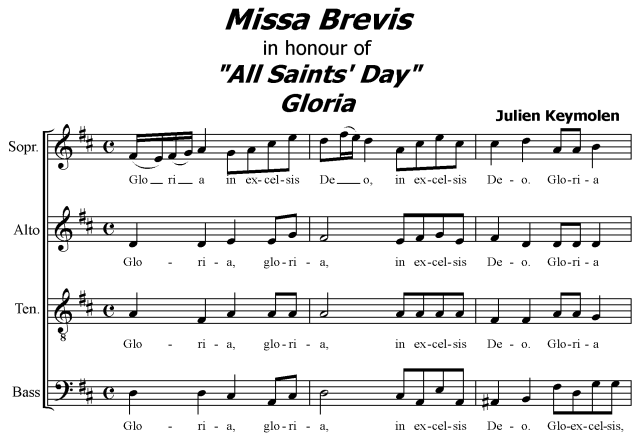

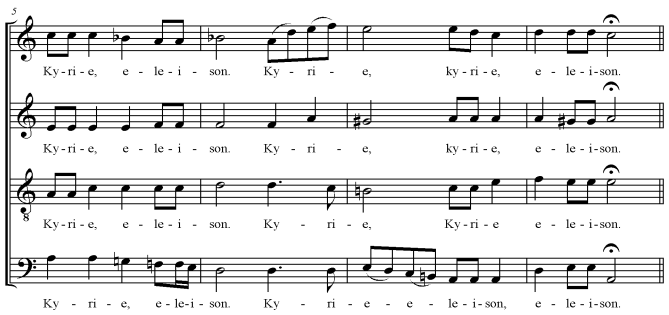

nr. uitgifte 110.093 – 1

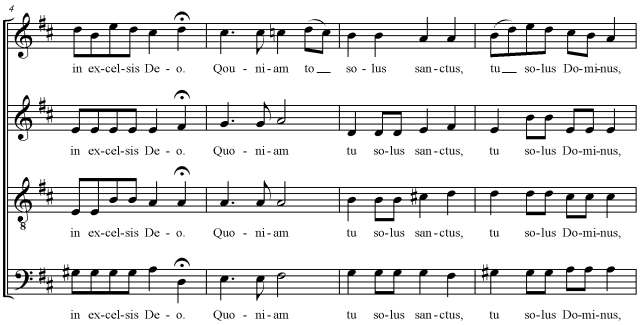

nr. uitgifte 110.093 – 2

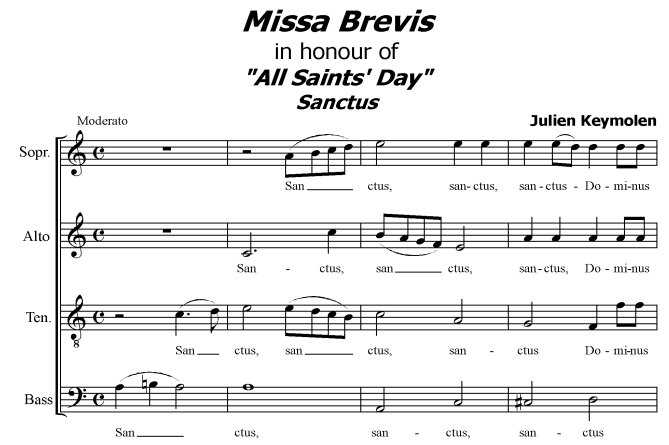

nr. uitgifte 110.093 – 3

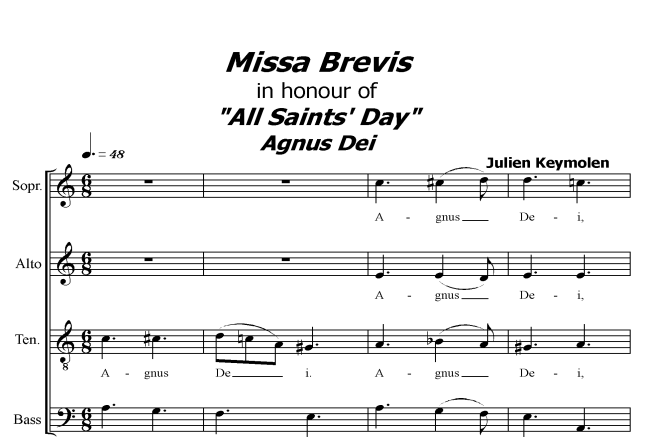

nr. uitgifte 110.093 – 4

Missa "Regina Pacis"

1. Kyrie

M.: Rev. Father (†) Francis R. Keymolen

Ar.: Julien Keymolen

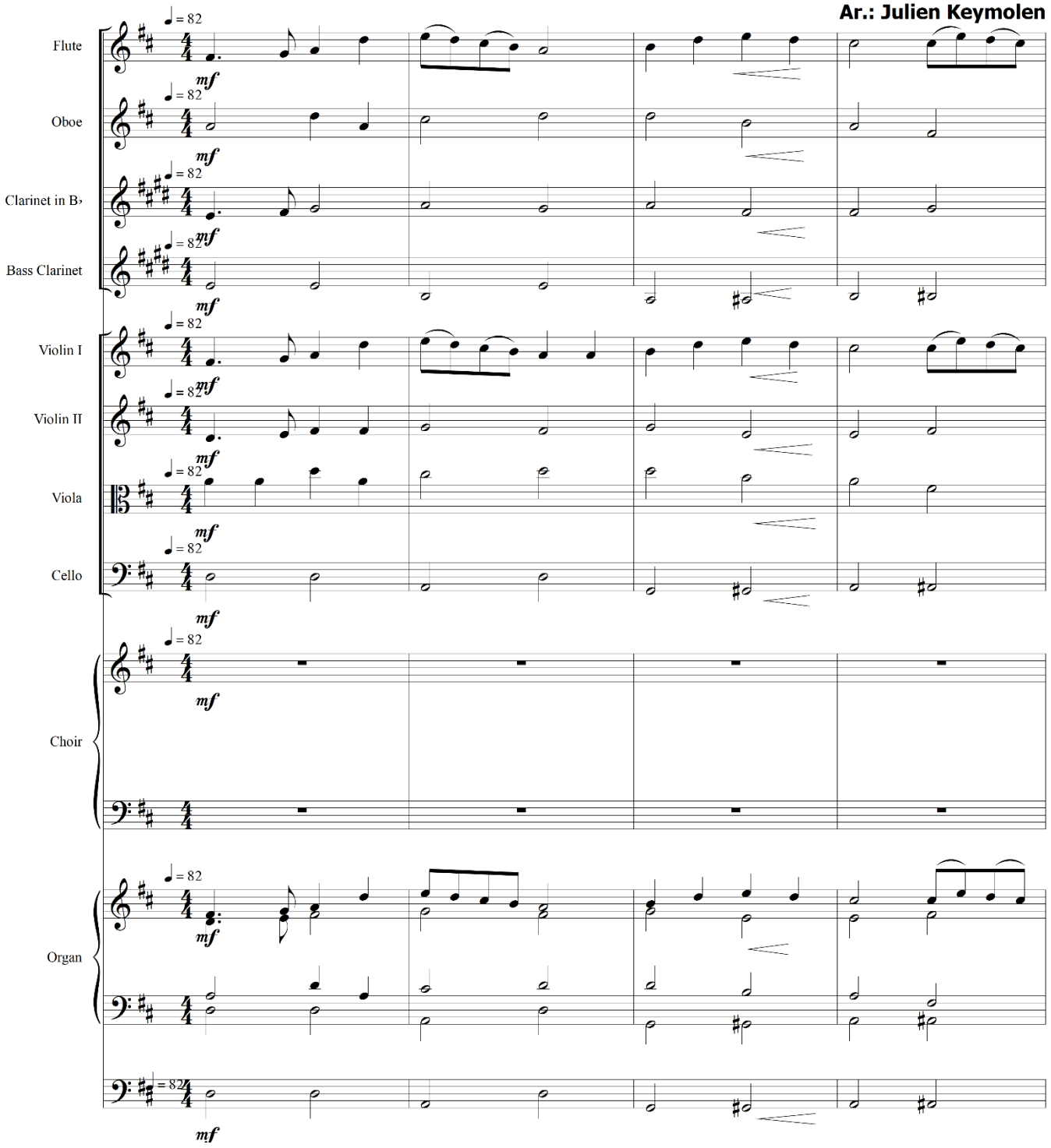

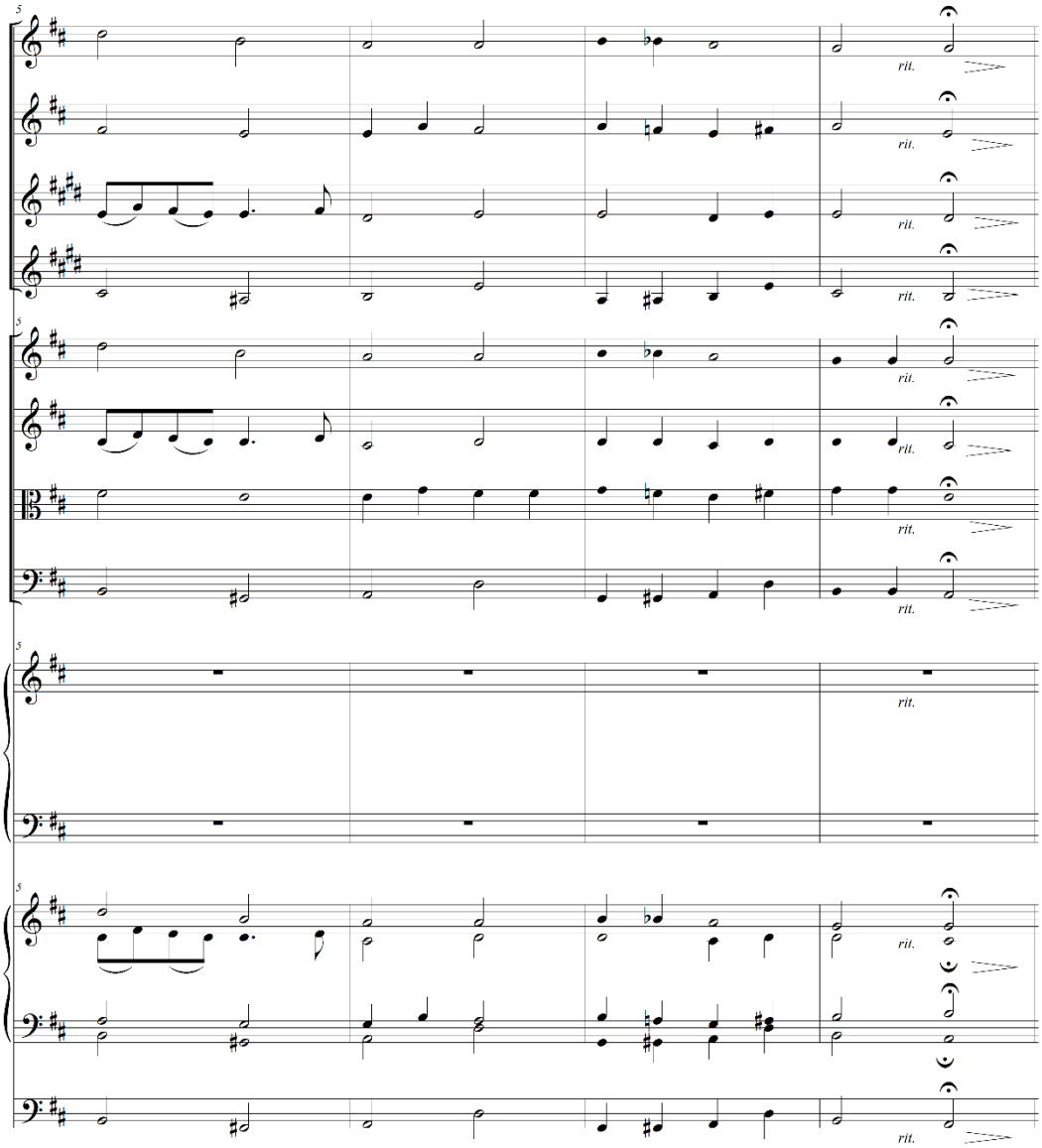

Worldcopyright © 2018 Digital Music Print Belgium

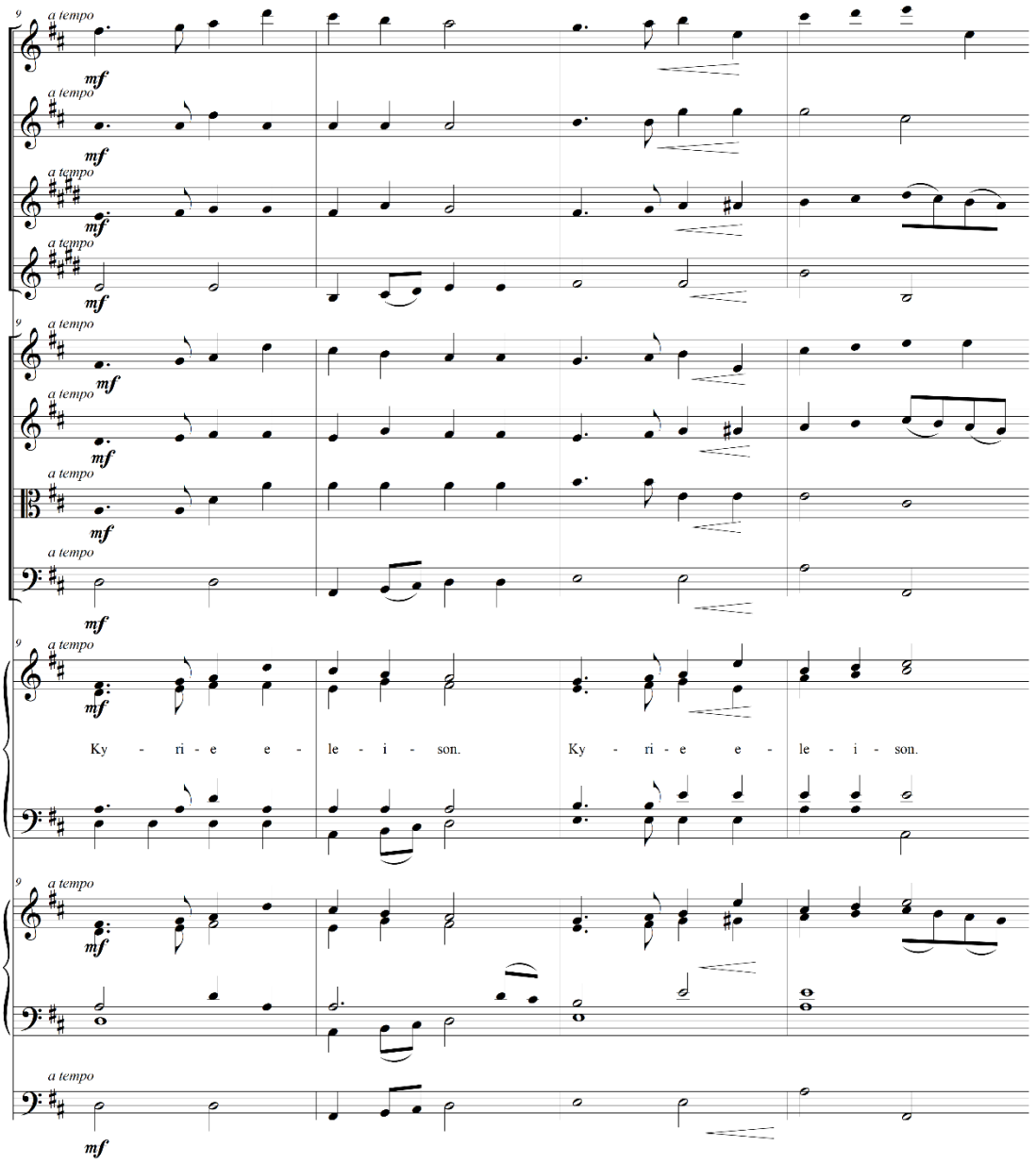

Worldcopyright © 2018 Digital Music Print Belgium

DMP 118069

Missa "Regina Pacis"

2. Gloria

M.: Rev. Father(†) Francis R. Keymolen

Ar.: Julien Keymolen

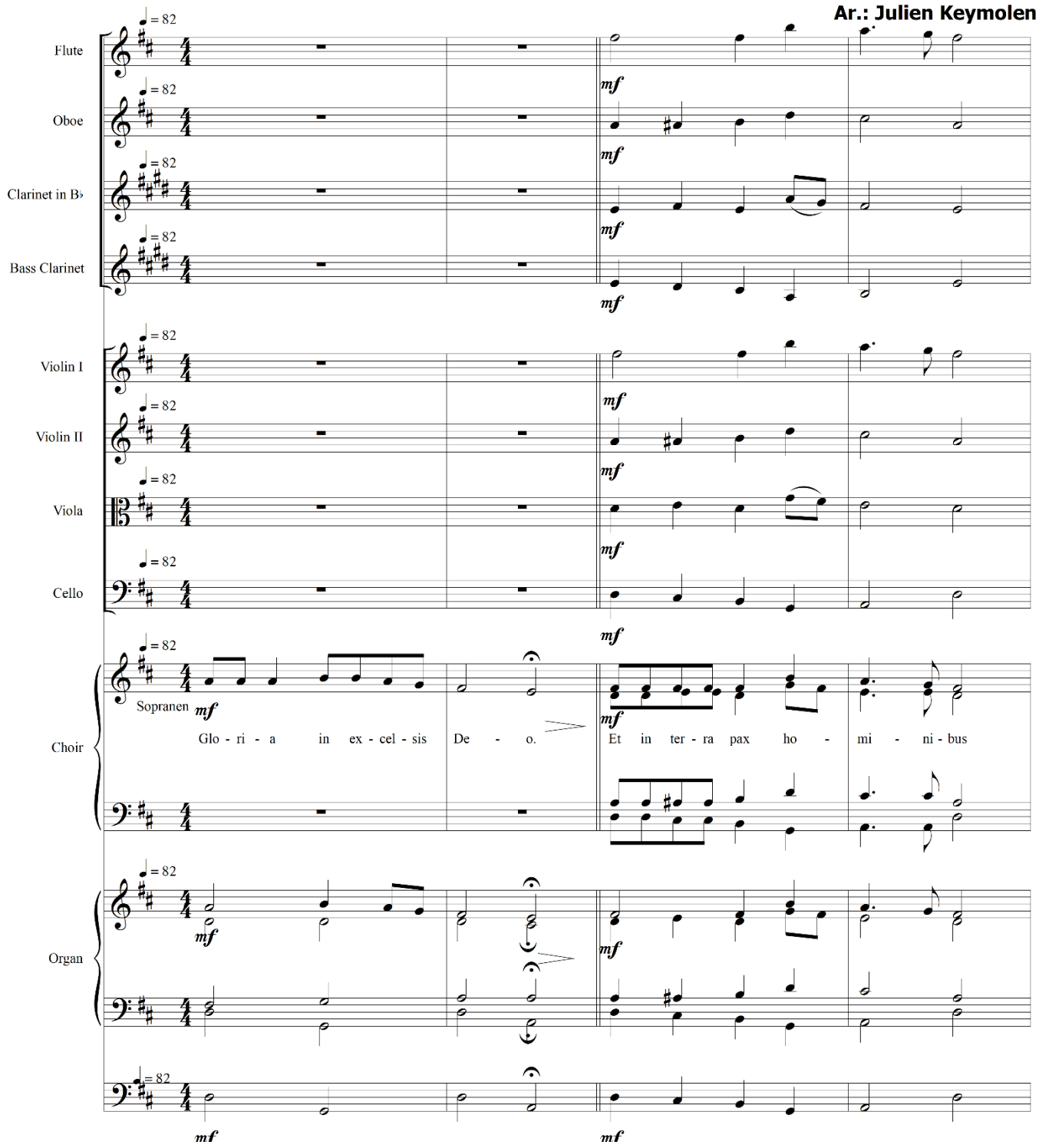

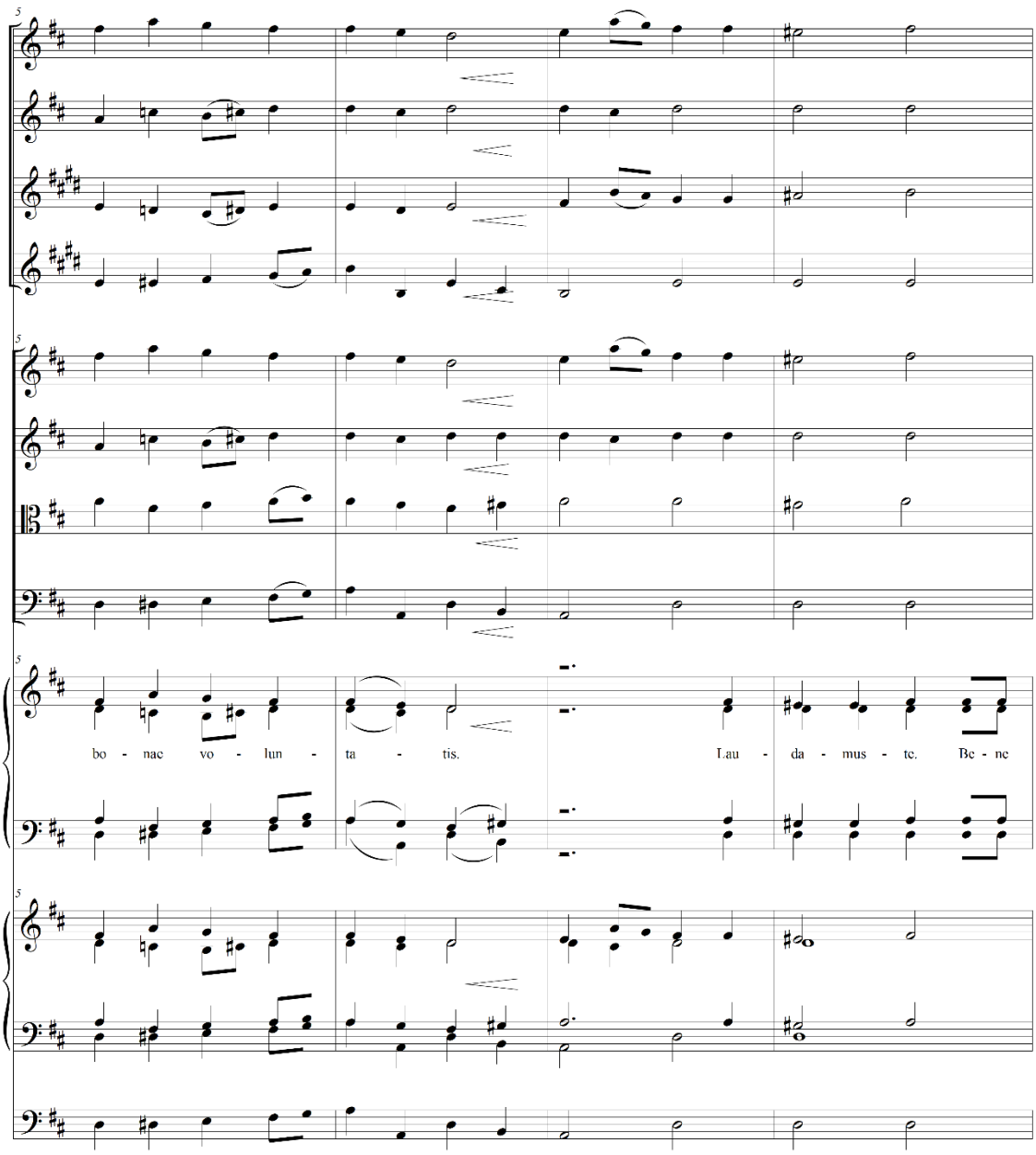

Worldcopyright © 2018 Dogital Music Pring Belgium

DMP 118069

Missa" Regina Pacis"

3. Sanctus - Benedictus

M.: Rev. Father (†) Francis R. Keymolen
Ar.: Julien Keymolen

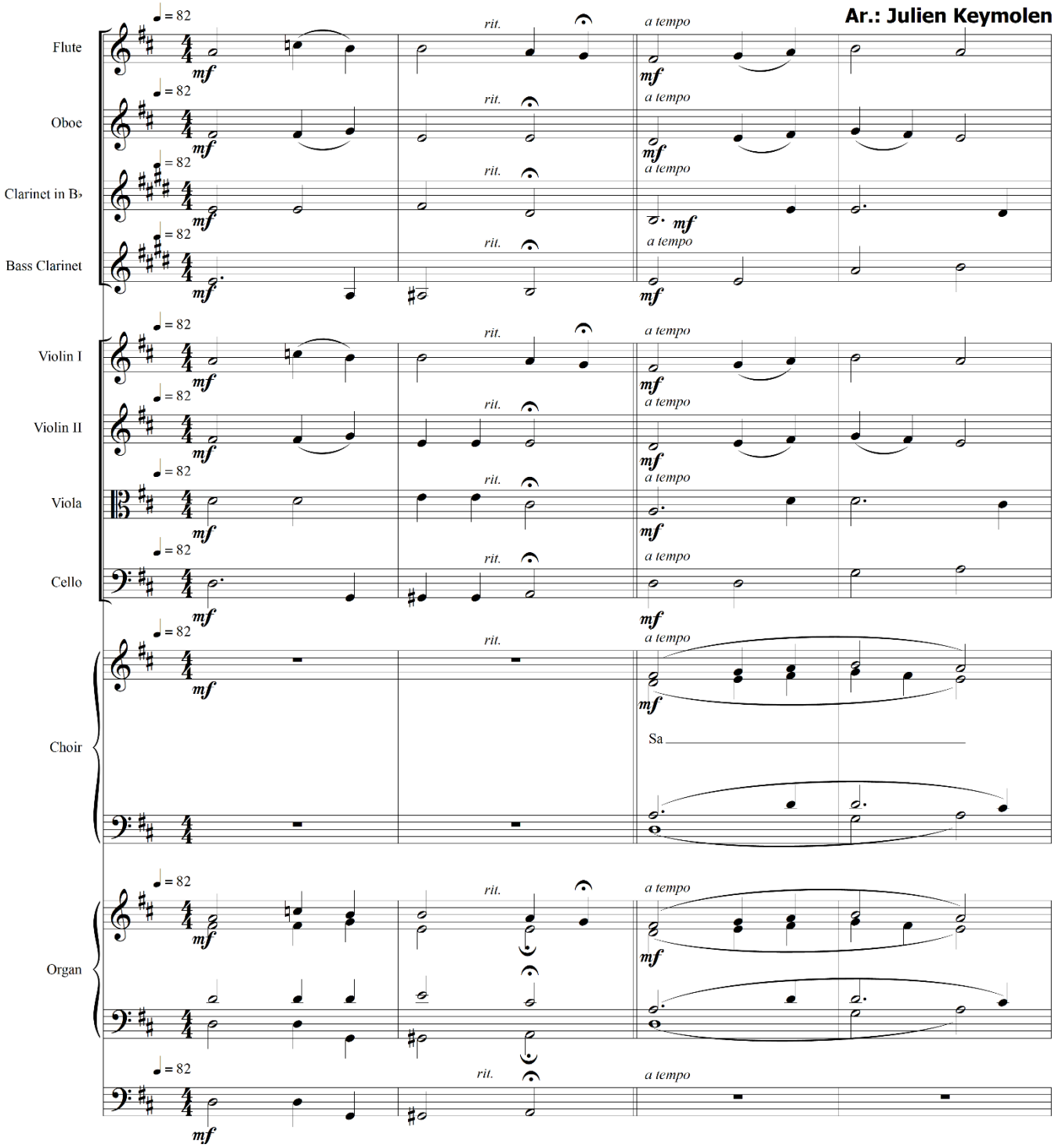

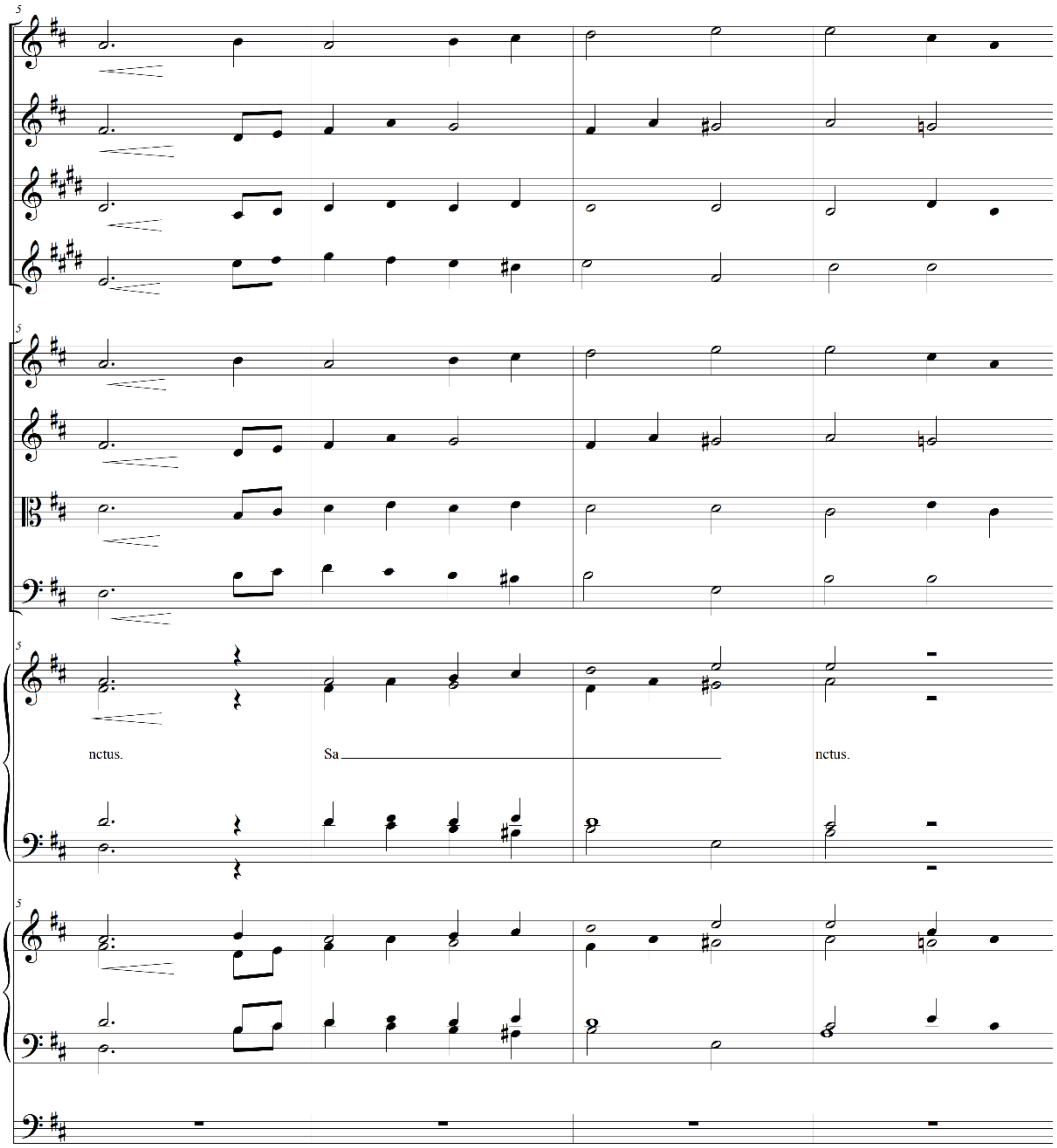

Worldcopyright © 2018 Digital Music Print Belgium

DMP 118069

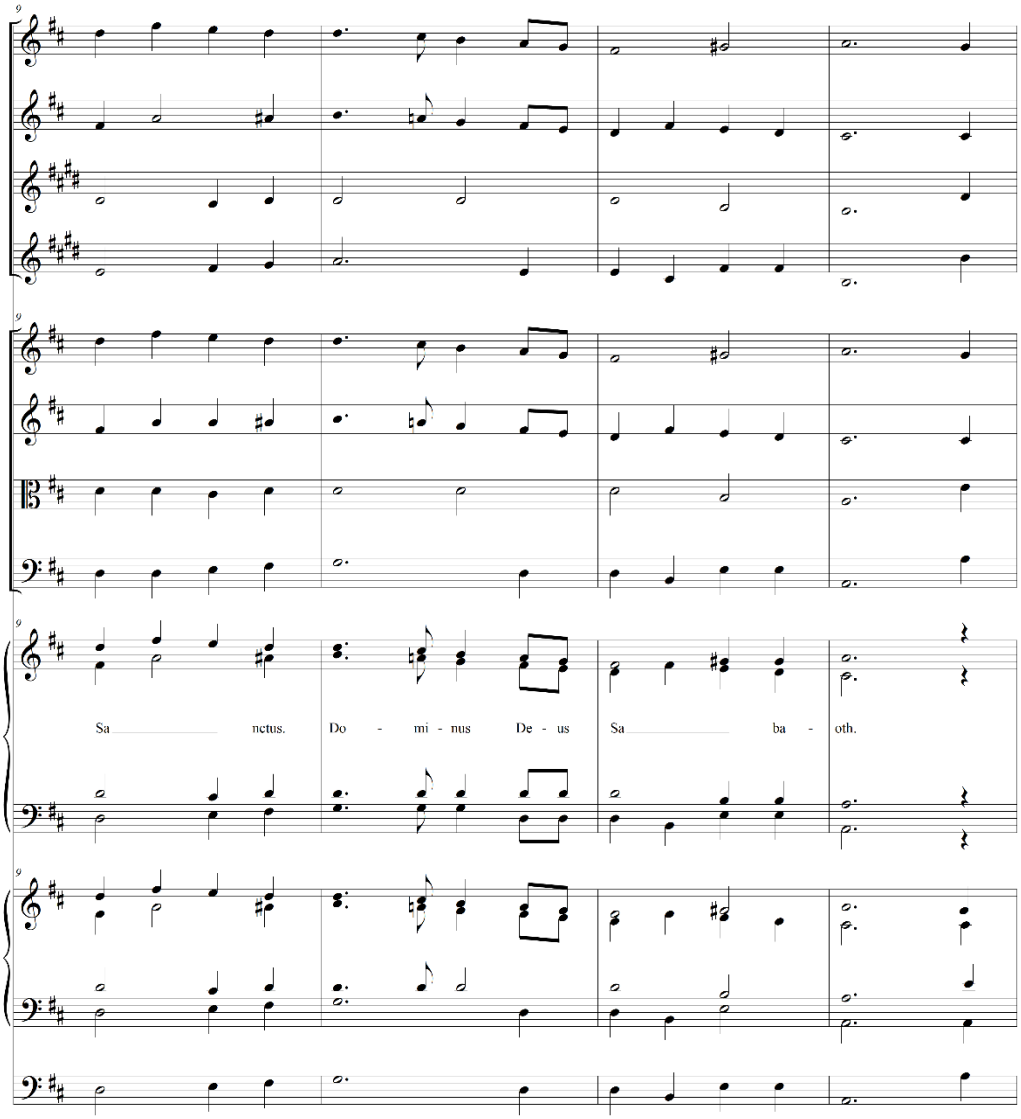

Worldcopyright © 2018 Digital Music Print Belgium

Missa "Regina Pacis"

4. Agnus Dei

M.: Rev. Father (†) Francis R. Keymolen
Ar.: Julien Keymolen

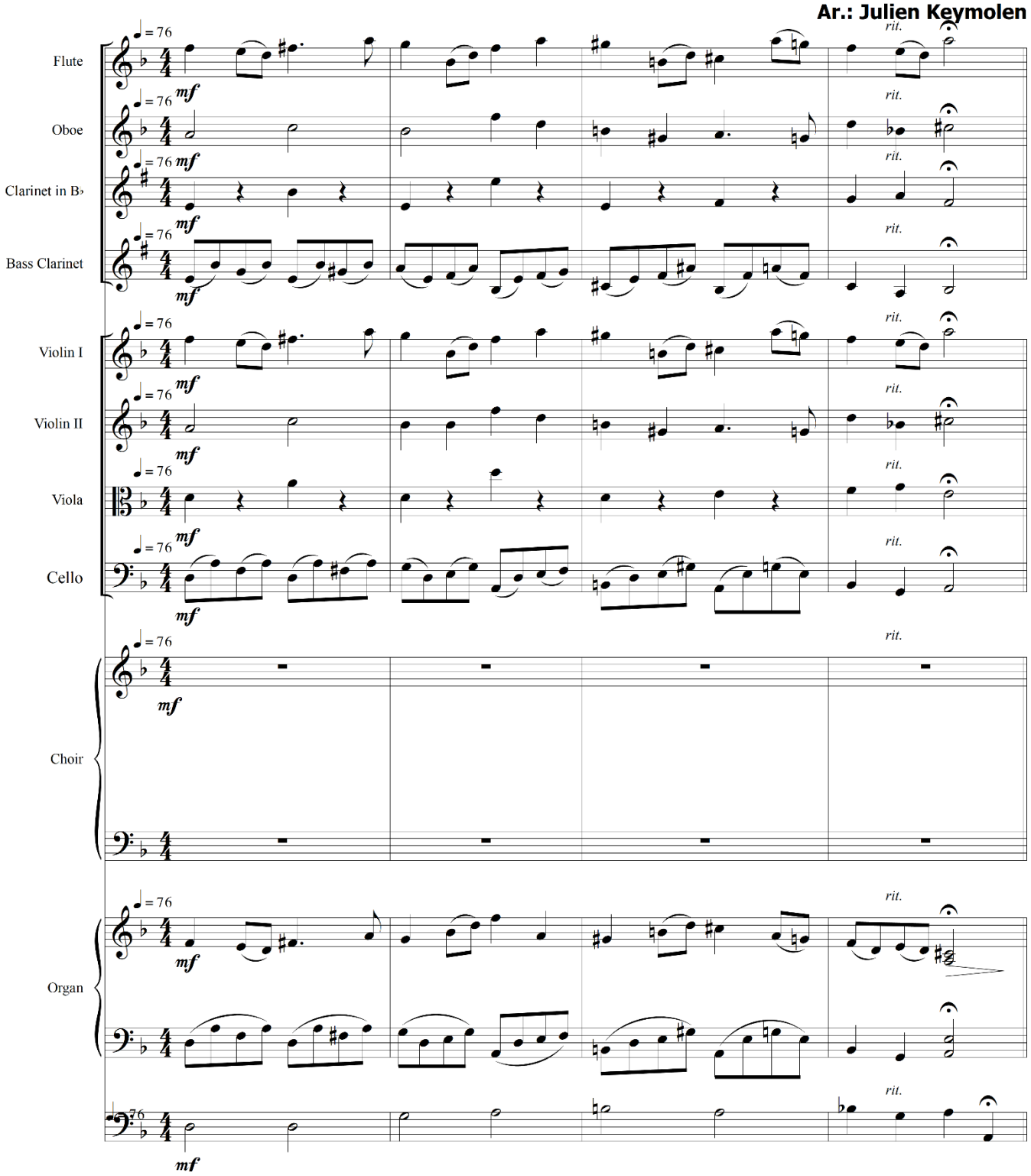

nr. uitgifte 118.069 – 9

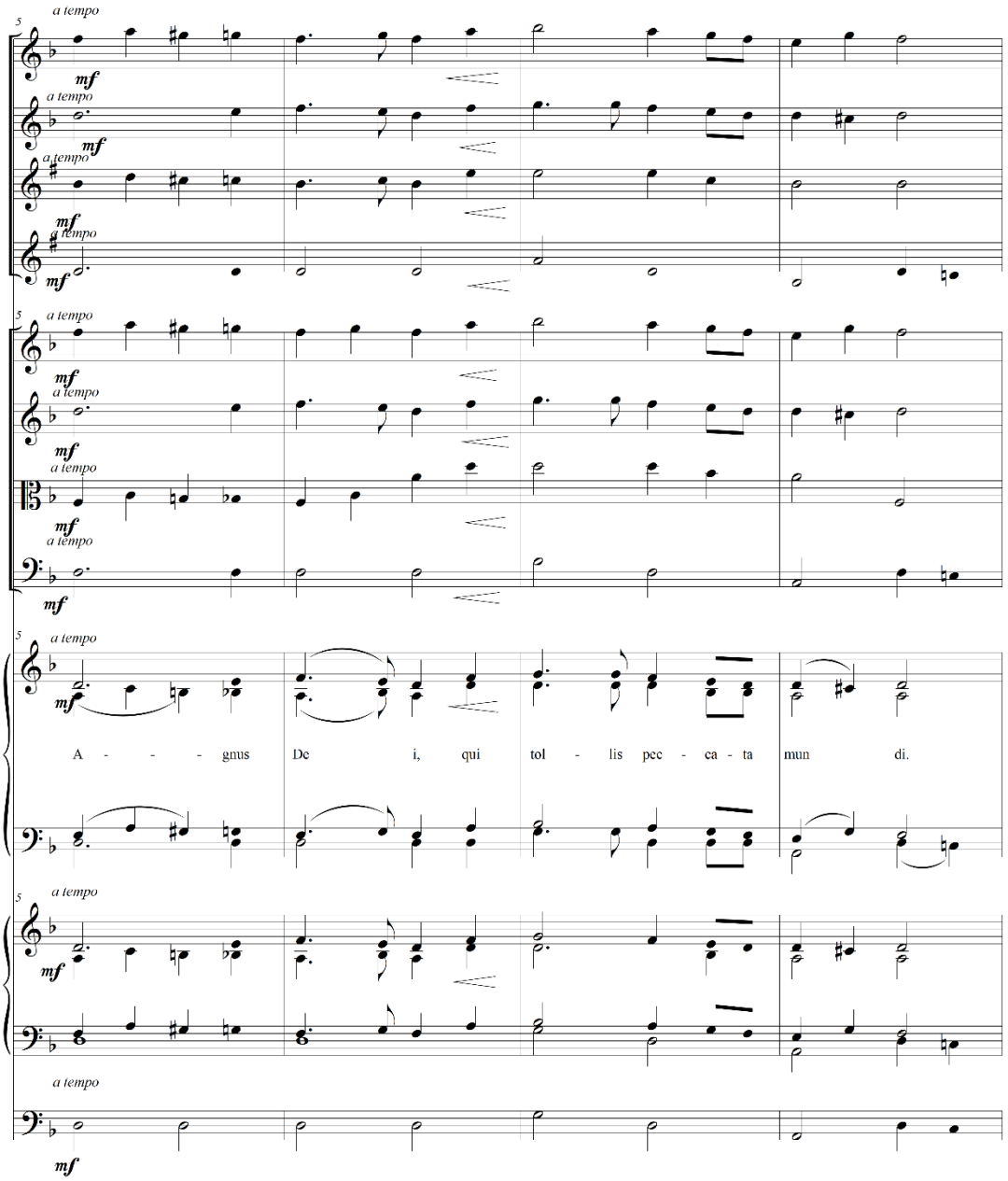

Worldcopyright © 2018 Digital Music Print Belgium

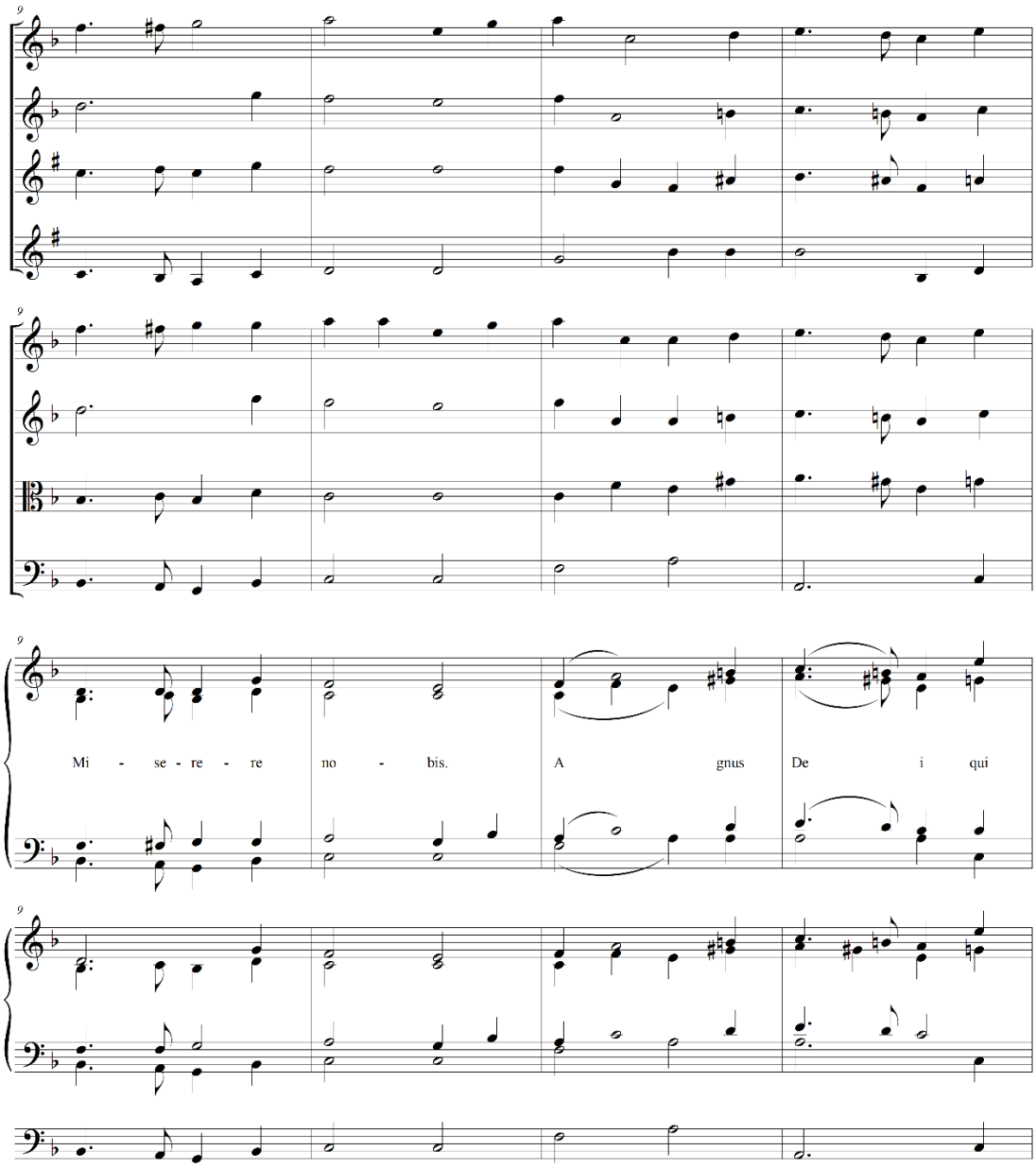

Worldcopyright © 2018 Digital Music Print Belgium